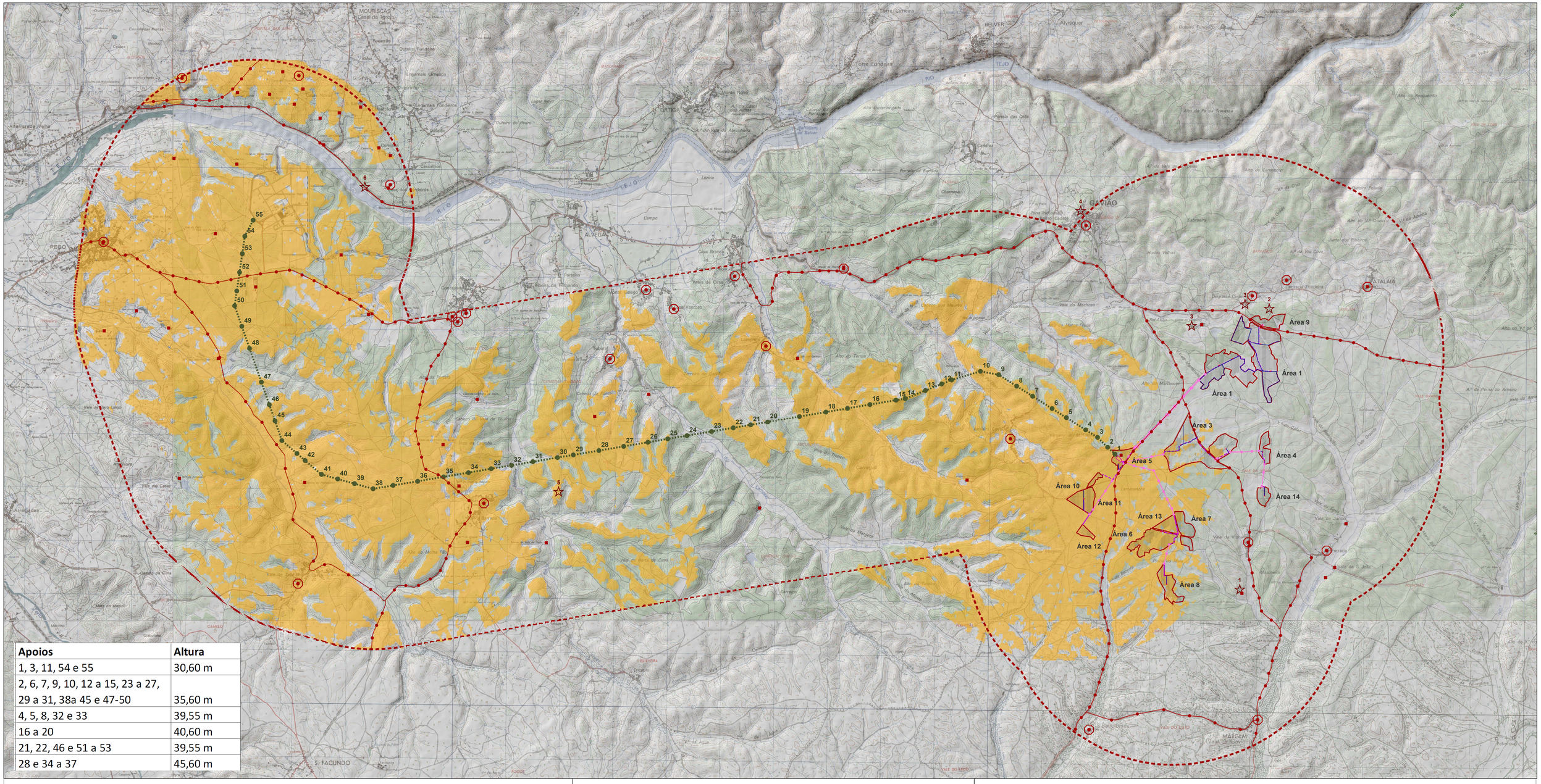

Apoios	Altura
1, 3, 11, 54 e 55	30,60 m
2, 6, 7, 9, 10, 12 a 15, 23 a 27, 29 a 31, 38a 45 e 47-50	35,60 m
4, 5, 8, 32 e 33	39,55 m
16 a 20	40,60 m
21, 22, 46 e 51 a 53	39,55 m
28 e 34 a 37	45,60 m

LEGENDA

Area de estudo Paisagem (buffer de 3 km)

Central Solar Fotovoltaica

- Area de Implantação da CSF
- Caminhos preferenciais
- Subestação
- Postos de Transformação
- Painéis fotovoltaicos
- Linha elétrica aérea a 30 kV
- Linha elétrica subterrêanea a 30 kV

Linha Elétrica a 400 kV

- Apoios
- Linha elétrica aérea

Análise Paisagem

Focos de observadores permanentes

- Povoações
- Montes e habitações dispersas

Focos de observadores temporários

- Pontos de interesse*
- Vias rodoviárias nacionais e municipais
- Caminhos municipais

Bacia Visual Central Linha Elétrica a 400 kV

- Sem visibilidade
- Com visibilidade

*Pontos de Interesse

1- Quinta de Santo António
2 - Fonte Velha
3 - Igreja de São Pedro
4 - Quinta da Margalha
5 - Miradouro da N. S. dos Remédios
6 - Moinho de Vale da Horta
7 - Praia Fluvial Colinas do Tejo

N

Escala - 1/25 000

0 2 000 4 000 m

EPSG:3763
Sistema de Projeção: Transversa de Mercator
Elipsóide: GRS80
Datum: ETRS89
Sistema de Coordenadas: Cartesianas

The K® Advisors

akuoenergy renováveis portugal

SINAMBI CONSULTORES

Fontes:
Extrato da Carta Militar de Portugal, Série M888, escala 1/25 000, folhas nº 322, 323, 331, 332, 333, 343 e 344.
Centro de Informação Geoespacial do Exército (2005).